# PÔLE ATHOIS

Agrément 724
Ath

Fin prévue 2021

## Bâtiment en front de rue - Ath

Implanté dans la ville, EpiCURA Ath est un hôpital aigu de référence. Pour renforcer ce positionnement, un nouveau bâtiment est en cours de construction en front de rue Maria Thomée.

Il abritera notamment les services administratifs et le nouveau service de dialyse, qui accueille un nombre important de patients au quotidien. En intégrant le nouveau bâtiment, le service se développera considérablement : plus lumineux et mieux agencé, il offrira tout le confort nécessaire aux patients. Le déménagement du service de dialyse permettra en outre de procéder à la rénovation de l'ancien bâtiment.

L'implantation des nouvelles fonctions en front de rue rendra l'hôpital d'Ath plus performant. Accueil optimisé, flux repensés, agilité dans la répartition des espaces,... le bâtiment en front de rue apportera un souffle de modernité à l'hôpital !

- Le plateau administratif du 4e étage du bâtiment existant déménagera et sera remplacé par une nouvelle unité de soins qui permettra la rénovation successive des autres unités.
- Le nouveau bâtiment autorisera l'aménagement au sous-sol des chambres de garde, l'hospitalisation à domicile ou d'autres activités.

Fin prévue 2022

## Bloc opératoire : extension & rénovation - Ath

Le quartier opératoire se modernise avec des salles d'opération bénéficiant des dernières technologies au niveau ventilation, imagerie, informatique,...

Ces travaux permettront d'augmenter la capacité opératoire du site d'Ath et de satisfaire la demande en termes d'interventions chirurgicales. La réduction de la durée de séjour du patient et l'hospitalisation de jour font partie des grandes tendances des années à venir. Le chantier du bloc opératoire induira et facilitera également le développement de l'activité chirurgicale réalisable en hospitalisation de jour.

- La construction de l'extension du bloc opératoire est en cours : 2 nouvelles salles + 1 salle pour les petites interventions.
- Les 4 salles d'opération existantes seront ensuite rénovées 2 par 2.

Fin prévue 2023

## Bloc obstétrique - Ath

Le bloc obstétrique fait l'objet d'une rénovation. L'équipe de la maternité des Dix lunes, bien connue au-delà des frontières d'Ath, donne naissance à plus de 700 bébés par an.

Pour rencontrer les besoins des patientes, l'hôpital modernise ses installations.

- Bloc accouchement = 3 salles rénovées + 1 salle technique polyvalente dédiée aux césariennes.

Fin prévue 2024

## Reconditionnement des unités de soins - Ath

Sept unités de soins seront rénovées l'une après l'autre, à l'image de l'unité de gériatrie située au 3e étage, rénovée en 2017.

Pour amorcer le virage ambulatoire qui se profile, la capacité d'accueil des services d'hospitalisation sera adaptée et des hôpitaux de jour seront créés.

- L'attribution de chaque unité à rénover sera définie pour permettre une occupation agile des infrastructures.

Fin prévue 2022

## Mobilité - Ath

Un nouveau parking de près de 150 places verra le jour à l'arrière de l'hôpital. Cet investissement améliorera considérablement le stationnement aux abords du site ! De quoi mieux accueillir nos patients et leurs proches.

- Un parking provisoire, mis en oeuvre début 2020, permettra de patienter jusqu'aux travaux prévus fin 2021-début 2022.

PROJET TERMINÉ

## Médecine nucléaire - Ath

Le service de médecine nucléaire du site d'Ath offre désormais un équipement lourd à la pointe de la technologie, renforçant l'activité ambulatoire du site.

Les locaux abritent en effet la toute dernière génération de caméra Spect-CT, l'une des premières à être installée en Belgique. Elle produit des images médicales optimales et assure confort et qualité de traitement au patient.

Le même type de machine est commandé pour équiper le site de Baudour et, ensuite, celui d'Hornu. En amont, des travaux seront réalisés dans les locaux afin d'assurer leur conformité à la législation et aux demandes de l'Agence fédérale de Contrôle nucléaire.

# PÔLE BORAIN

Agrément 410
Baudour / Hornu

PROJET TERMINÉ

## Pôle cardiologique - Hornu

Le service de cardiologie est l'un des fleurons d'EpiCURA. Pour rencontrer la diversification et le développement des activités proposées, il s'est modernisé. Les deux salles de coronarographie sont rénovées et un hôpital de jour de coronarographie a ouvert ses portes. Ce dernier permet la réalisation d'une multitude d'interventions en one-day, rencontrant les exigences amorcées par le virage ambulatoire.

Les différents aménagements relatifs aux activités de cardiologie contribuent à positionner EpiCURA comme un acteur incontournable de la région.

Fin prévue 2020

## Laboratoire du sommeil - Hornu

Le site d'Hornu centralisera les activités du pôle borain liées au sommeil. La clinique du sommeil comportera 8 lits et des locaux de consultation. Une équipe pluridisciplinaire prendra en charge les patients, de jour (oxygénothérapie) comme de nuit (laboratoire du sommeil).

- La concrétisation de ce projet permettra de positionner le site d'Hornu comme pôle d'excellence, un atout indéniable à l'heure des réseaux hospitaliers.

Fin prévue 2021

## Pôle oncologique - Hornu

Le site d'Hornu se positionne comme un hôpital aigu de référence. Il abritera le pôle oncologique d'EpiCURA, qui regroupe

- une unité d'hospitalisation de 30 lits,
- un hôpital de jour,
- une unité d'hématologie,
- des consultations,
- une zone de préparation des cytostatiques.

La création de ce pôle oncologique permettra notamment de déplacer le SP d'Hornu à Baudour (pôle de revalidation) et de rapatrier le service oncologique de Baudour à Hornu.

- La centralisation du service d'oncologie sur le site aigu d'EpiCURA permettra à l'institution de se positionner comme pôle d'excellence dans le cadre du Réseau PHARE.
- L'expertise d'EpiCURA dans les domaines de la radiothérapie et de l'hématologie constitue également un atout.

Fin prévue 2024

## Pôle de revalidation - Baudour

Un bâtiment consacré au service de revalidation locomotrice sortira de terre sur le site de Baudour. Les unités 3A, 3D et 6A de l'hôpital seront reconverties afin d'accueillir provisoirement l'unité SP de Beloeil. Lorsque celle-ci intègrera le nouveau bâtiment, les 3 unités seront rénovées et des activités leur seront attribuées en fonction des besoins.

- Cet investissement permettra à EpiCURA de renforcer le positionnement chronique et ambulatoire de l'hôpital de Baudour et de présenter ce pôle de revalidation comme un centre de référence au sein du Réseau PHARE.

Fin prévue 2021

## Quartier opératoire - Baudour

Le site de Baudour se définit comme un hôpital chronique et ambulatoire. Dans un souci de développement des activités de chirurgie one-day et pour optimiser l'accueil des patients en chirurgie orthopédique, le quartier opératoire du site de Baudour sera réaménagé.

- Le projet vise à moderniser les infrastructures existantes. Dans le futur, le bloc opératoire sera entièrement dédié à des interventions en hospitalisation de jour.

## D'autres projets...

- **ATH :** prélèvements
- **BAUDOUR :** hôpital de jour gériatrique
- **BELOEIL :** polyclinique
- **FRAMERIES :** dialyse et kiné. + revalidation cardiaque
- **HORNU :** accès ambulances, sortie de nuit et fumoir

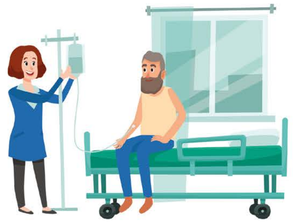

# PÔLE BORAIN

Agrément 410
Baudour / Hornu

Fin prévue 2024

## Extension - Hornu

Un bâtiment sera construit sur le site d'Hornu afin d'accueillir le bloc médico-technique ainsi que de nouvelles unités. L'extension disposera de deux connexions avec l'hôpital actuel : au rez-de-chaussée (vers la radiologie et les Urgences) et au 1er étage (vers le bloc opératoire).

Le nouveau bâtiment abritera notamment

- les Soins intensifs,
- la Dialyse,
- un quartier opératoire,
- un plateau technique,
- deux unités d'hospitalisation.

Ce chantier vise à offrir un espace moderne aux patients et aux professionnels de la santé. Il a été pensé en tenant compte des grands défis qui se profilent, de l'accueil du patient à la qualité et la sécurité des soins, en passant par la problématique du développement durable.

- EpiCURA Hornu se positionne comme un hôpital aigu de référence. Le nouveau bloc médico-technique renforcera cette dynamique.

PROJET TERMINÉ

## Urgences - Hornu

Parce que le site d'Hornu se positionne comme un hôpital aigu de référence, un service d'urgences de 1700m² a vu le jour en 2019. Ce chantier a permis le reconditionnement du plateau localisé au rez-de-chaussée, la construction d'un garage pour les ambulances, la mise en place d'Urgences pédiatriques et la construction de nouveaux locaux de consultations pour le service ORL.

Le projet comporte également la création d'un sas ambulances qui permettra un accueil optimisé des patients arrivés sur civière.

Fin prévue 2021

## Soins intensifs - Hornu

En parallèle du nouveau service des urgences d'Hornu, la médecine aigue s'y développe avec l'extension des Soins intensifs, passant de 12 à 15 lits.

- En attendant d'intégrer l'USI à l'extension, l'unité pourra être provisoirement délocalisée afin de permettre des travaux d'optimisation du service actuel. Au programme, le remplacement des châssis, l'amélioration de la séparation des patients et la révision des fluides médicaux et de l'électricité.

Fin prévue 2020

## Médecine nucléaire

Tout comme à Ath, les services de médecine nucléaire des hôpitaux de Baudour et d'Hornu seront équipés de la dernière génération de Spect-CT.

Cet équipement lourd renforcera l'activité ambulatoire des sites. La caméra Spect-CT produit des images médicales optimales et assure confort et qualité de traitement au patient.

- Des travaux seront réalisés dans les locaux afin de répondre aux demandes de l'Agence fédérale de Contrôle nucléaire.

Fin prévue 2022

## Optimisation de l'accueil - Baudour

Réinventer l'accueil du patient fait partie des défis d'EpiCURA pour les années à venir. Pour offrir plus de confort et réduire le stress des visiteurs, l'accueil du site de Baudour sera optimisé.

Les guichets d'admission et de consultation seront réaménagés. Pour améliorer le flux de patients, le placement d'un desk central au niveau des anciens prélèvements est à l'étude. Ce desk redirigerait à l'avant les patients qui se présentent pour une hospitalisation, et à l'arrière les patients ambulatoires.

- Parce que l'accueil du patient commence dès son arrivée sur le parking, une attention particulière sera portée au stationnement des personnes à mobilité réduite et aux patients dialysés.

Fin prévue 2021

## Mobilité - Hornu

L'extension du site d'Hornu va modifier la circulation aux abords de l'hôpital. Afin d'améliorer la mobilité, le parking s'agrandira, pour passer de 332 places à 520 (dont 20 PMR).

- Ces nouveaux emplacements se situeront sur les lieux du hangar Covago et des bâtiments DOD, après leur démolition. En tenant compte des nouveaux aménagements du site (extension, nouvelles Urgences et entrée ambulances, sortie de nuit,...), les flux de circulation seront également simplifiés.

# Crescendo, c'est parti !

EpiCURA Horizon 2030

EpiCURA a obtenu le feu vert pour lancer son plan Crescendo. Le centre hospitalier a déjà lancé différents chantiers, dont certains sont déjà clôturés, à l'image du nouveau service des urgences du site d'Hornu.

EpiCURA continue sur sa lancée et construit l'hôpital de demain jour après jour, tenant compte des nouveaux défis démographiques, épidémiologiques, sociaux, technologiques et financiers.

Tout comme nos infrastructures, notre manière de travailler va, elle aussi, se moderniser pour s'adapter aux enjeux futurs et aux nouvelles tendances du paysage hospitalier... toujours au bénéfice du confort du patient et de la qualité des soins.

Crescendo EpiCURA mon hôpital

## L'hôpital évolue... Notre manière de travailler aussi !

**Tous les projets Crescendo, en cours et à venir, s'articulent autour de six lignes directrices : la qualité et la sécurité des soins, l'accueil du patient et des visiteurs, le virage ambulatoire, les pôles d'excellence, la digitalisation et le développement durable.**

Dans le cadre de notre démarche d'accréditation, nous adoptons une culture d'évaluation et d'amélioration constantes de nos pratiques. Nous nous soucions au quotidien de la **qualité** des services et de la **sécurité** des soins, au bénéfice du patient.

En réinventant l'**accueil**, chacun est accompagné de son entrée dans le parking à la sortie de l'hôpital. Pour le patient, c'est moins de stress et plus de confort !

Grâce à l'évolution des techniques, nous pouvons réduire la durée de séjour du patient en privilégiant l'**hospitalisation de jour**. La qualité des soins et le suivi restent optimaux !

Les **pôles d'excellence** d'EpiCURA offrent une palette de prise en charge large et pointue au patient. Il est pris en charge par une équipe pluridisciplinaire appuyée par des technologies performantes, pour un confort et une qualité de soins optimales.

La **digitalisation** du parcours patient renforce la sécurité des données, offre plus de confort et permet aux patients et aux professionnels de gagner en temps et en efficacité. La transmission des données est fluidifiée, transparente, le risque d'erreurs diminue, l'analyse des dossiers est simplifiée.

En intégrant la dimension écologique dans nos actions, nous réduisons notre impact sur l'environnement et agissons en faveur du **développement durable**.

Editeur resp. : F. Burhin - Rue L. Caty 136 - 7331 Baudour
Ne pas jeter sur la voie publique
Octobre 2019.

EpiCURA mon hôpital

**Les 6 lignes directrices de l'hôpital de demain**

- Qualité et sécurité
- Accueil
- Hospitalisation de jour
- Pôles d'excellence
- Digitalisation
- Développement durable

# PLAN CRESCENDO

## PROJETS RÉALISÉS

## PROJETS ENGAGÉS

2021 | 2022 | 2023 | 2024

Pôle cardiologique - Hornu

Labo. du sommeil - Hornu

Pôle oncologique Hornu

Reconversion d'unités Baudour

Pôle de revalidation - Baudour

Laboratoire

Quartier opératoire - Baudour

Extension - Hornu

Urgences Hornu

Soins intensifs Hornu

Accueil Baudour

Médecine nucléaire Ath | Médecine nucléaire Baudour | Médecine nucléaire Hornu

Bâtiment en front de rue - Ath

Extension bloc opératoire Ath | Rénovation bloc opératoire Ath | Bloc obstétrique Ath

Reconditionnement des unités de soins - Ath

Mobilité - Hornu | Mobilité - Ath

*Mise à jour : juin 2020*